雙年版 2026 — 2027

德麥聖誕目錄

薑餅屋DIY組合｜薑餅乾｜糖公仔｜多種聖誕裝飾

《 目 錄 》

聖誕薑餅系列 02
聖誕杯 04
聖誕屋・聖誕糖果 05
聖誕花插 06
聖誕樹圈 09
聖誕飾品 11
聖誕字牌 12
聖誕軟陶 13
造型娃娃 16
聖誕造型盒・緞帶 18
天滿紙器 - 聖誕節系列 19
聖誕禮物襪 21
聖誕主題配件（聖誕插牌 / 提盒 / 貼紙 / 三角旗） 22
【萬聖節主題配件】 23

薑餅屋皆附精美包裝盒（示意圖）

訂豪華別墅加送
20 燈聖誕燈 1 組

豪華別墅薑餅屋
J100-OEM 完成品

尺寸：長 21× 寬 21× 高 30(cm)

平安樹屋
J101-OEM 完成品
J101A-DIY

尺寸：長 16× 寬 16× 高 20(cm)
適合國高中，DIY 教學製作

聖誕天堂
J102-OEM 完成品
J102A-DIY

尺寸：直徑 14× 高 13.5(cm)
適合國中、國小，DIY 教學製作

聖彼得之屋
J114-OEM 完成品
J114A-DIY

尺寸：長 13× 寬 13× 高 15(cm)
適合國高中，DIY 教學製作

＊本圖片飾品僅供參考，以出貨產品內容物為準＊

本產品投保產品責任險 1000 萬

數量有限，售完為止

聖誕薑餅系列

DIY 聖誕小屋
J106A-DIY

尺寸：長 7× 寬 7× 高 7(cm)
適合幼稚園、低年級學童 DIY 教學製作

歡樂雪橇
J116-OEM 完成品
J116A-DIY

尺寸：長 11× 寬 9× 高 13(cm)
適合國中、國小，DIY 教學製作

DIY 聖誕小屋內容物

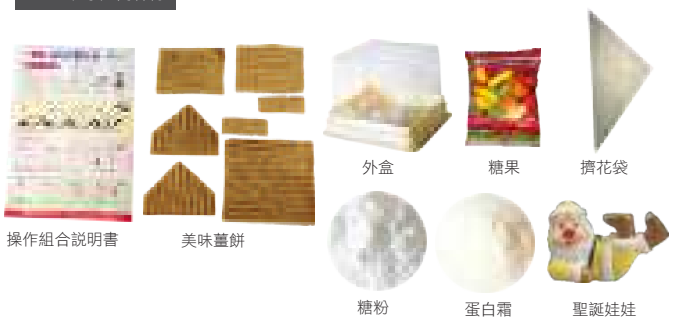

平面薑餅 - 聖誕樹
J312-OEM 完成品
J312A-DIY

尺寸：寬約 11× 高約 21cm
附背板及外袋

平面薑餅 - 聖誕馴鹿
J309-OEM 完成品
J309A-DIY

尺寸：寬約 17× 高約 22.5cm
附背板及外袋

平面薑餅 - 聖誕老公公
J302-OEM 完成品
J302A-DIY

尺寸：寬約 15× 高約 19cm
附背板及外袋

平面薑餅 - 聖誕鈴鐺
J303-OEM 完成品
J303A-DIY

尺寸：寬約 21.5× 高約 14.4cm
附背板及外袋

＊本圖片飾品僅供參考，以出貨產品內容物為準＊

本產品投保產品責任險 1000 萬

數量有限，售完為止

＊另有其他款式，請洽德麥業務；售完為止。

聖誕節瓷杯－老公公
LCC699C

聖誕節瓷杯－聖誕萌貓
LCC6993

聖誕胖胖杯小雪人 LCC698

聖誕胖胖杯老公公 LCC695

歡樂聖誕杯雪人 LCC691

聖誕熊 LCC6992

歡樂聖誕杯老公公 LCC690

聖誕紅色雪人杯 LCC6941
尺寸：寬 7.4cmX7cm

聖誕綠色雪人杯 LCC692
尺寸 ：直徑 7.4cmX 高 6cm
加把手寬 9.8cm

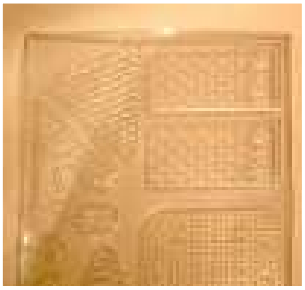

迷你巧克力屋模
JD01　（塑膠模具，無成品）

尺寸：寬 7.5× 高 9cm
每組含 1 片屋模
完成尺寸：寬 11× 寬 9× 高 12cm

※ 成品參考示意圖，本品僅有模具，不含糖霜、糖果

OPP 袋 - 聖誕禮物 16*26+4*25U
LGA12

包裝： 200 個 / 包

造型水果糖
J5001

包裝： 1 公斤 / 包；12 包 / 箱

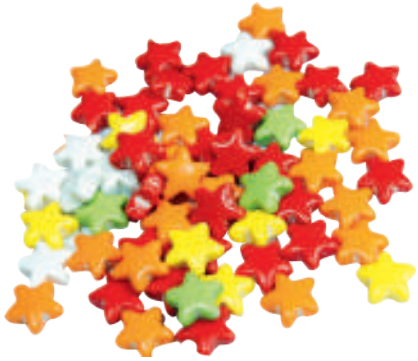

星星造型糖
J5013

包裝： 1 公斤 / 包；12 包 / 箱

綜合迷你圈
J5007

包裝：2 公斤 / 包；4 包 / 箱

小熊 QQ 糖
J5006A

包裝：3 公斤 / 包；4 包 / 箱

數量有限，售完為止

J9LT00702
包裝：50 個 / 包

J9LT00701
包裝：50 個 / 包

J9LT00120
包裝：50 個 / 包

J9LT00201A
包裝：50 個 / 包

J9L00503
包裝：50 個 / 包

J9LT00603
包裝：50 個 / 包

J9LT00206
包裝：50 個 / 包

J9LT008
包裝：50 個 / 包

J9LT00502
包裝：50 個 / 包

J9LT00110
包裝：50 個 / 包

J9LT00403
包裝：50 個 / 包

J9LT005011
包裝：50 個 / 包

備註：緞帶隨機

數量有限，售完為止

聖誕花插

J9LT00101
包裝：50 個 / 包

J9LT00102
包裝：50 個 / 包

J9LT00103
包裝：50 個 / 包

J9LT00103A
包裝：50 個 / 包

J9LT00104
包裝：50 個 / 包

J9LT00105
包裝：50 個 / 包

J9LT00201
包裝：50 個 / 包

J9LT00202
包裝：50 個 / 包

J9LT00202A
包裝：50 個 / 包

J9LT00203
包裝：50 個 / 包

J9LT00204
包裝：50 個 / 包

J9LT00205
包裝：50 個 / 包

J91904
包裝：50 個 / 包

J91905
包裝：50 個 / 包
尺寸：長 9. 5cm X 寬 6cm

J9LT005
包裝：50 個 / 包

備註：緞帶隨機

數量有限，售完為止

J9LT00401
包裝：50 個 / 包

J9LT00402
包裝：50 個 / 包

J9LT00501
包裝：50 個 / 包

J9LT00601
包裝：50 個 / 包

J9LT00602
包裝：50 個 / 包

J91901
包裝：50 個 / 包
尺寸：長 6. 9cm X 寬 6cm

J91902
包裝：50 個 / 包
尺寸：長 9cm X 寬 5cm

J91903
包裝：50 個 / 包
尺寸:長8. 5cm X 寬5. 5cm

J91002
包裝：50 個 / 包
尺寸：長 6cm X 寬 4cm

J91302
包裝：50 個 / 包
尺寸：長 9cm X 寬 6cm

J91503
包裝：50 個 / 包
尺寸：長 9cm X 寬 6cm

J91601
包裝：50 個 / 包
尺寸：長 9. 5cm X 寬 7cm

J91602
包裝：50 個 / 包
尺寸：長 9. 5cm X 寬 7cm

J91603
包裝：50 個 / 包
尺寸:長8. 5cm X 寬5. 5cm

J91001
包裝：50 個 / 包
尺寸：長 6cm X 寬 4cm

備註：緞帶隨機

數量有限，售完為止

聖誕樹圈

J90501
包裝：50 個 / 包
尺寸：長 7.5cm X 寬 5cm

塑膠片聖誕樹 - 白
J7501
包裝：100 個 / 包
尺寸：長 4cm X 寬 5cm

J7002
包裝：50 個 / 包

J812001
包裝：50 個 / 包

J812002
包裝：50 個 / 包

J812003
包裝：50 個 / 包
尺寸：5cm

J811203
包裝：50 個 / 包
尺寸：5cm

J811205
包裝：50 個 / 包
尺寸：5cm

J811301
包裝：50 個 / 包
尺寸：5cm

J811302
包裝：50 個 / 包
尺寸：5cm

J811303
包裝：50 個 / 包
尺寸：5cm

備註：緞帶隨機

數量有限，售完為止

J811501
包裝：50 個 / 包
尺寸：5cm

J811603
包裝：50 個 / 包
尺寸：5cm

J812101
包裝：50 個 / 包
尺寸：5cm

J811901
包裝：50 個 / 包
尺寸：長 11cm X 寬 5cm

J811902
包裝：50 個 / 包
尺寸：長 11cm X 寬 5cm

J811903
包裝：50 個 / 包
尺寸：約長 4cm X 寬 4cm

J831401
包裝：50 個 / 包
尺寸：13cm

J821401
包裝：50 個 / 包
尺寸：10cm

樹圈魔帶
LJATH001
包裝：50 個 / 包
尺寸：4x4cm

備註：緞帶隨機

數量有限，售完為止

聖誕飾品

J7201
包裝：50 個 / 包
尺寸：寬 3.5cm X 高 10cm

J7101
包裝：50 個 / 包
尺寸：寬 3.2cm X 高 6.5cm

J7001
包裝：50 個 / 包
尺寸：寬 2.4cm X 高 4.8cm

金鹿
JB201
尺寸：長 4X 寬 3.5(cm)
包裝：100 個 / 包

平面金鹿
JB202
尺寸：長 4.5X 寬 3(cm)
包裝：100 個 / 包

聖誕樹 - 綠金
JB002
尺寸：寬 3.2X 高 6.5(cm)
包裝：100 個 / 包

麻點鹿 - 紅金
JB0040
尺寸：寬 5.8X 高 5(cm)
包裝：100 個 / 包

麻點鹿 - 藍金
JB0041
尺寸：寬 5.8X 高 5(cm)
包裝：100 個 / 包

小禮物 JB303
尺寸：長 2X 寬 2(cm)
包裝：70 個 / 包 (混色)

中禮物 JB3031
尺寸：長 2.5X 寬 2.5(cm)
包裝：50 個 / 包 (混色)

大禮物 JB3032
尺寸：長 3X 寬 3(cm)
包裝：42 個 / 包 (混色)

數量有限，售完為止

生日快樂字牌
LEA0041
尺寸：寬 10 X 高 5.5(cm)
包裝：50 個 / 包

聖誕字牌 -10 金
JB047
尺寸：寬 6.2X 高 4.8(cm)
包裝：50 個 / 包

聖誕字牌 -11 銀
JB048
尺寸：寬 6X 高 3.2(cm)
包裝：50 個 / 包

聖誕字牌插 - 金
JB045
尺寸：寬 7.1X 高 7.4(cm)
包裝：50 個 / 包

聖誕字牌有腳 -3 紅金
JB043
尺寸：寬 4.5X 高 3.5(cm)
包裝：100 個 / 包

聖誕字牌有腳 -4 藍金
JB044
尺寸：寬 4.5X 高 3.5(cm)
包裝：100 個 / 包

玫瑰星光插牌
LEA014
尺寸：約 4.5 x 5cm

聖誕星
JB005
包裝：1000 個 / 包
尺寸：約 3CM

聖誕字牌
JB021
包裝：HY09034(100 個 / 包)
尺寸：長 8x 寬 2.8CM

聖誕字牌 -9(金)
JB033
尺寸：長 4X 寬 2.2(cm)
包裝：100 個 / 包

鋁牌 -1　　XMAS
JB101
尺寸：長 9X 寬 4.5(cm)
包裝：50 個 / 包

鋁牌 -2　聖誕老人
JB102
尺寸：長 9X 寬 4.5(cm)
包裝：50 個 / 包

鋁牌 -3　蠟燭
JB103
尺寸：長 9X 寬 4.5(cm)
包裝：50 個 / 包

聖誕字牌 - 金
JB0351
尺寸：寬 4.5X 高 2(cm)
包裝：100 個 / 包

聖誕字牌 - 銀
JB0352
尺寸：寬 4.5X 高 2(cm)
包裝：100 個 / 包

聖誕字牌 -7(金)
JB031
尺寸：長 7X 寬 3.5(cm)
包裝：100 個 / 包

聖誕字牌 -8(銀)
JB032
尺寸：長 7X 寬 3.5(cm)
包裝：100 個 / 包

數量有限，售完為止

＊軟陶皆不可食用

聖誕軟陶
尺寸：約 5-7cm(不含插腳)
重量：約 14-18
包裝：單款 40 個 / 盒

軟陶 - 聖誕胖老公公 1
JALT000191

軟陶 - 聖誕胖老公公 2
JALT000192

軟陶 - 聖誕胖老公公 2
JALT000195（ 無插 ）

軟陶 - 聖誕胖老公公 3
JALT000193

軟陶 - 聖誕胖老公公 4
JALT000194

軟陶 - 聖誕老公公 1
JALT00001

軟陶 - 聖誕老公公 2
JALT00002

軟陶 - 聖誕老公公 3
JALT00003

軟陶 - 聖誕老公公 4
JALT00004

軟陶 - 聖誕老公公 5
JALT00005

軟陶 - 聖誕老公公 6
JALT00006

軟陶 - 聖誕老公公 7
JALT00007

軟陶 - 聖誕老公公 9
JALT00009

軟陶 - 聖誕老公公 10
JALT00010

軟陶 - 聖誕老公公 11
JALT00011

數量有限，售完為止

＊軟陶皆不可食用

軟陶 - 聖誕老公公 12
JALT00012

軟陶 - 聖誕老公公 13
JALT00013

軟陶 - 聖誕老公公 14
JALT00014

軟陶 - 聖誕老公公 15
JALT00015

軟陶 - 聖誕老公公 17
JALT00017

軟陶 - 聖誕老公公 18
JALT00018

軟陶 - 藍帽小雪人
JALT00102

軟陶 - 粉紅帽雪人
JALT00103

軟陶 - 雪人 1
JALT00104

軟陶 - 雪人 2
JALT00105

軟陶 - 雪人 3
JALT00106

軟陶 - 聖誕馴鹿
JALT00501

軟陶 - 聖誕麋鹿 1
JALT00502

軟陶 - 聖誕麋鹿 2
JALT00503

聖誕軟陶

＊軟陶皆不可食用

軟陶 － 繽紛聖誕樹
JALT00202

軟陶 - 聖誕樹
JALT00201

軟陶 - 聖誕襪
JALT00301

軟陶 - 歡樂薑餅人
JALT00401

軟陶 － 聖誕熊
JALT00604

軟陶 - 聖誕小熊 1
JALT00601

軟陶 - 聖誕小熊 2
JALT00602

軟陶 - 歡樂 Q 熊
JALT00603

塑 - 樂器老公公
JALT10001
包裝：100 個 / 包 (混裝)
尺寸：約高 3cm X 寬 3cm

塑 - 動感老公公 B 款無插 (6 款)
JALT10003
包裝：100 個 / 包 (混裝)
尺寸：約高 3cm X 寬 3cm

塑 - 動感老公公款無插 (5 款)
JAHF5121
包裝：100 個 / 包 (混裝)
尺寸：約高 2. 5cm X 寬 3cm

塑 - 音樂老公公 - 無插 (4 款)
JALT10002
包裝：100 個 / 包 (混裝)
尺寸：約高 2. 5cm X 寬 3cm

數量有限，售完為止

塑 - 麋鹿
JALT10101
包裝：100 個 / 包

塑 -31 金聖誕樹
JAHF346G

包裝：1 款；144 個 / 包
尺寸：約高 6. 5cm X 寬 3. 4cm

塑 -30 三片聖誕葉
JAHF340
包裝：1 款；144 個 / 包
尺寸：約高 1cm X 寬 5cm

塑 -18 歡樂小熊
JAHF531
包裝：2 款；36 個 / 包；72 個 / 盒
尺寸：約高 4. 5cm X 寬 4. 5cm

塑 -20 北極熊與青蛙
JAHF601
包裝：2 款 / 包；36 包 / 盒
尺寸：約高 3. 8cm X 寬 5. 6cm

塑 -35 蠟燭聖誕教紅
JAHF724
包裝：1 款；144 個 / 包
尺寸：約高 6. 5cm X 寬 6cm

塑 -6 白雪公主與七個小矮人
JAHF754
包裝：8 款 / 包；36 組 / 盒；16 盒 / 箱
尺寸：公主約高 7. 7cm X 寬 3. 5cm
矮人約高 6cm X 寬 2cm

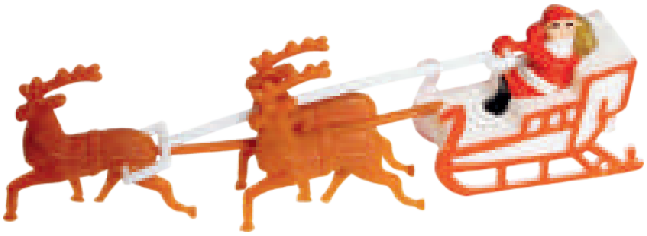

塑 -25 聖誕老人騎麋鹿
JAHF842
包裝：1 款；144 個 / 包
尺寸：約高 6. 5cm X 寬 6cm

塑 -11　F4 雪人
JAHF948A
包裝：4 款 / 包；36 包 / 盒（144 個）
尺寸：約高 3. 8cm X 寬 4. 5cm

塑 -12　聖誕交響曲
JAHF948B
包裝：4 款 / 包；36 包 / 盒（144 個）
尺寸：約高 5cm X 寬 2. 9cm

紅衣老人 -8　騎雪橇
JA13
尺寸：4cm X4cm
包裝：50 個 / 包

藍衣老人 -9　騎雪橇
JA14
尺寸：4cm X4cm
包裝：50 個 / 包

雙雪人 - 藍帽
JA18
尺寸：4cm X 3. 6cm
包裝：50 個 / 包

雙雪人 - 紅帽
JA19
尺寸：4cm X 3. 6cm
包裝：50 個 / 包

史上最早的卡通明星

菲立貓是動畫史上第一個誕生的卡通人物，
黑色的身體，白色的眼睛，和那誇張的笑容，
再加上超現實主義的劇情，使菲立貓成為動畫史上最受公認的角色，
菲立貓也是第一個在電影以及電視上登場的卡通人物。

菲立貓
JA34
尺寸：3. 5cm X 4cm
包裝：6 隻 / 盒

頑皮鹿 -3
JA22
尺寸：3. 5cm X 1. 6cm
包裝：50 個 / 包

頑皮鹿 -5
JA24
尺寸：3. 5cm X 1. 9cm
包裝：50 個 / 包

數量有限，售完為止

PET 大噴霧盒 JC3011
規格：
外盒：長 21X 寬 21X 高 30(cm)
內盒底：長 20X 寬 20(cm)
包裝：50 組 / 包

高噴霧盒 JC104
規格：
外盒：長 13X 寬 13X 高 25(cm)
內盒底：長 11. 7X 寬 11. 7(cm)
包裝：50 組 / 包

PET 迷你小噴霧盒 JC0011
規格：
外盒：長 11X 寬 9X 高 13(cm)
內盒底：長 7. 2X 寬 9(cm)
包裝：50 組 / 包

PET 中噴霧盒 JC2011
規格：
外盒：長 16X 寬 16X 高 20(cm)
內盒底：長 14. 8X 寬 14. 8(cm)
包裝：50 組 / 包

PET 小噴霧盒 JC1011
規格：
外盒：長 13X 寬 13X 高 15(cm)
內盒底：長 11. 7X 寬 11. 7(cm)
包裝：50 組 / 包

PET 中圓噴霧盒 - 白 JC2021
規格：
外直徑 16X13. 5(cm)
內直徑 14X13. 5(cm)
包裝：75 組 / 箱

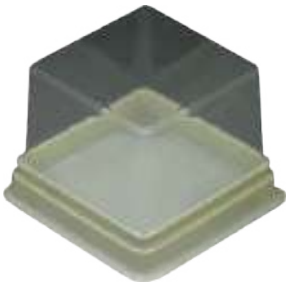

方型 - 聖誕世界 JC011
規格：長 8. 2X 寬 8. 2X 高 7. 5(cm)
包裝：2000 組 / 箱

蝴蝶結小魔帶
LJA011
50 入 / 包 緞帶隨機

緞帶 -16
JF110
1. 5cm X 100 碼 / 卷

聖誕緞帶 - 紅色
金字 1. 6cm
JF010
25 碼 / 捲

聖誕緞帶 - 紅色
金聖誕樹 1. 6cm
JF205
25 碼 / 捲

緞帶 - 紅色午茶
甜點 1. 6cm
JF405
25 碼 / 捲

聖誕緞帶 - 紅色
綠聖誕樹 1. 2cm
JF206
25 碼 / 捲

聖誕緞帶 - 綠色
金字 1. 6cm
JF009
25 碼 / 捲

數量有限，售完為止

聖誕杯 15- 紅綠
LCATS-XM634
尺寸： 59 ϕ x50H
容量：150cc
規格：100 個 / 支，20 支 / 箱

聖誕杯 20- 紅綠
LCATS-XM635
尺寸： 65 ϕ x 50H　容量：200cc
規格：100 個 / 支，20 支 / 箱

聖誕杯 20- 老人紅衣
LCATS-XM660
尺寸： 65 ϕ x 50H　容量：200cc
規格：100 個 / 支，10 支 / 箱

聖誕杯 7- 老人紅衣
LCATS-XM661
尺寸： 43 ϕ x 35H
容量：70cc
規格：100 個 / 支，15 支 / 箱

聖誕杯 7- 老人雪人
LCATS-XM662
尺寸： 43 ϕ x35H
容量：70cc
規格：100 個 / 支，15 支 / 箱

聖誕杯 13- 紅白 PET
LCATS-XM694
尺寸： 59 ϕ x 45H　容量：130cc
規格：100 個 / 支，10 支 / 箱

聖誕杯 -804 老公公
LCATS-XM804
容量：150cc
尺寸：59 ϕ x 50H
包裝：100 個 / 支，20 支 / 箱

瓦楞蛋糕杯
LCATS-XS915
尺寸： 120 ϕ x 40H　容量：470cc
規格：50 個 / 支，20 支 / 箱

瓦楞卷芯蛋糕杯 70- 聖誕
LCATS-XS905
尺寸：120 ϕ x 60H　容量：700cc
規格：50 個 / 支，12 支 / 箱

耐熱紙杯 - 聖誕之星 (圓形)
LCAT1-DZX145
尺寸：85 ϕ x 30H mm
規格：300 個 / 支，8 支 / 箱

聖誕節長方烘烤盒
LCATS-XT419
尺寸：30 x 80 x 35 mm
規格：50 個 / 支，20 支 / 箱

數量有限，售完為止

耐熱紙杯（雪人綠 / 圓）
LCAT1-GXS145
重量：1. 34g
包裝：300 個 / 支，2400 個 / 箱
材質：PET/ 食品級白牛皮紙 70g
功能：耐水、耐熱、耐油
用途：烘烤

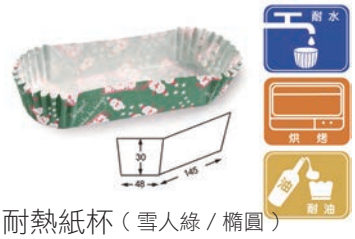

耐熱紙杯（雪人綠 / 橢圓）
LCAT1-GXCS145
重量：1. 44g
包裝：300 個 / 支，2400 個 / 箱
材質：PET/ 食品級白牛皮紙 70g
功能：耐水、耐熱、耐油
用途：烘烤

耐熱紙杯（雪人紅 / 橢圓）
LCAT1-RXCS145
重量：1. 44g
包裝：300 個 / 支，2400 個 / 箱
材質：PET/ 食品級白牛皮紙 70g
功能：耐水、耐熱、耐油
用途：烘烤

聖誕雪人正方摺盒
LBAT2-XB03

聖誕老人正方摺盒
LBAT2-XB02

字母正方折盒
LBAT2-CB42

聖誕老人正方摺盒
LBAT2-XB01

磨砂杯 - 紅字
LCATS-CK37
尺寸： 59 ϕ x45H　容量：130cc
包裝：100 個 / 支，10 支 / 箱
材質：PET 白牛皮紙
功能：耐熱性 220℃不可直火

磨砂杯 - 粉紅心
LCATS-CK38
尺寸： 59 ϕ x45H　容量：130cc
包裝：100 個 / 支，10 支 / 箱
材質：PET 白牛皮紙
功能：耐熱性 220℃不可直火

磨砂杯 - 蕾絲
LCATS-CK39
尺寸： 59 ϕ x45H　容量：130cc
包裝：100 個 / 支，10 支 / 箱
材質：PET 白牛皮紙
功能：耐熱性 220℃不可直火

聖誕禮物襪

聖誕大襪 聖誕老人
JG00031
尺寸：長 22.5X 寬 17(cm)
包裝：12 個 / 包

聖誕大襪 麋鹿
JG00032
尺寸：長 22.5X 寬 17(cm)
包裝：12 個 / 包

聖誕大襪 雪人
JG00033
尺寸：長 22.5X 寬 17(cm)
包裝：12 個 / 包

聖誕禮物袋 聖誕老人
JG00061
尺寸：長 31X 寬 14.5(cm)
包裝：12 個 / 包

聖誕襪子 JG0001　尺寸：長 20X 寬 12.5(cm)　包裝：12 個 / 包 (混合)

聖誕禮物袋 雪人
JG00060
尺寸：長 31X 寬 14.5(cm)
包裝：12 個 / 包

鹿 JG0020

聖誕針織袋　尺寸：長 26.5X 寬 14.5(cm)　包裝：12 個 / 包

不織布袋

聖誕老人 JG00070
尺寸：長 17X 寬 15(cm)
包裝：12 個 / 包

聖誕老人方型 JG00071
尺寸：長 15X 寬 16(cm)
包裝：12 個 / 包

掃把雪人 JG00072
尺寸：長 16.5X 寬 11(cm)
包裝：12 個 / 包

帽子雪人 JG00073
尺寸：長 18.5X 寬 16(cm)
包裝：12 個 / 包

數量有限，售完為止

聖誕插牌
LEB601
規格：30cmX21cm（A4/40 片 / 張）
包裝：20 張 / 包（840 片）

聖誕插牌
LEB602
規格：30cmX21cm（A4/24 片 / 張）
包裝：20 張 / 包（480 片）

雷射聖誕貼紙（圓形）LDD611
尺寸：直徑 3 cm　包裝：4 張 / 組；50 組 / 包

雷射聖誕貼紙（方形）LDD612
尺寸：長 3 cm X 寬 3cm　包裝：4 張 / 組；50 組 / 包

聖誕三角旗（紅）
JH0001
尺寸：長 30cm X 寬 21cm
包裝：1 包 / 條；1 條 /10 面

聖誕三角旗
JH0002
尺寸：長 30cm X 寬 21cm
包裝：1 包 / 條；1 條 /10 面

德麥

TEHMAH FOODS

HAPPY HALLOWEEN

萬聖節精選商品

背面

Halloween Cup

尺寸: 59 ϕ x 50H mm
材質: 白牛皮紙 容量: 150cc
功能: 耐熱性220℃不可直火
規格: 100個/支；10支/箱

萬聖節 - LCATS-EM005

萬聖節 - LCATS-XM861

萬聖節 - LCATS-XM863

萬聖節 - LCATS-XM862

尺寸: 43 ϕ x 35H mm
材質: 白牛皮紙 容量: 70cc
功能: 耐熱性220℃不可直火
規格: 100個/支；15支/箱

萬聖節 - LCATS-XM881

LCATS-XT468 萬聖節長方烘烤盒120CC-XT468
(50個/支；20支/箱)

Cube Cup

尺寸：65 x 55 x17 mm
材質：漂白製程/PET 容量：50cc
功能：耐油性 耐熱性 耐水性
規格：100個/支；20支/箱

正面 萬聖節 - LCATS-FG75

數量有限，售完為止

德麥

Tall Cup

尺寸: 58ϕ x 80H mm
材質: 白牛皮紙 容量: 230cc
功能: 耐熱性220℃不可直火
規格: 50個/支；20支/箱

萬聖節 - LCATS-XM782

Tray

萬聖節 長方烘烤盒
LCATS-XT461

尺寸: 30 x 80 x 35H mm
材質: 白牛皮紙 容量: 120cc
功能: 耐熱性220℃不可直火
規格: 50個/支；20支/箱

萬聖節 長方烘烤盒
LCATS-BT70

尺寸: 30 x 80 x 35H mm
材質: 白牛皮紙 容量: 120cc
功能: 耐熱性220℃不可直火
規格: 50個/支；40支/箱

萬聖節 長方烘烤盒
LCATS-XT462

尺寸: 65 x 175 x 45H mm
材質: 白牛皮紙 容量: 550cc
功能: 耐熱性220℃不可直火
規格: 40個/支；20支/箱

萬聖節14吋巫婆帽

*圖片僅供參考，
以實際出貨產品內容物為準*

Packet Tray

尺寸: 60 x 100 x 40H mm
規格: 100個/包；5包/箱

萬聖節燒菓子盒
LCATS-EK102

數量有限，售完為止

萬聖節插牌

尺寸：15cmX21cm(B5)
包裝：25片/張；20張/包(500片)

萬聖節裝飾紙串

規格：1個/包
尺寸：H24 x W182x D22 cm (6尺)

萬聖節紙串-骷髏 JH0022

萬聖節紙串-鬼魂 JH0021

萬聖節紙串-南瓜 JH0023

萬聖節瓷杯

包裝:12個/盒,10盒/箱
材質：瓷器　容量:110cc
特性：耐熱性 250℃不可直火

萬聖節瓷杯-博士萌貓
LCC710

萬聖節瓷杯-南瓜萌貓
LCC709

萬聖節瓷杯-蝙蝠
LCC704

萬聖節瓷杯-南瓜
LCC703

萬聖節瓷杯-南瓜先生
LCC708

萬聖節瓷杯-小鬼當家
LCC707

數量有限，售完為止

TEHMAH FOODS

2026 — 2027 雙年版

萬聖節精選商品

搞怪有理
美味升級！

HALLOWEEN

德麥食品股份有限公司
TEHMAG FOODS CORPORATION

台北總公司	新北市五股區五權五路31號	電話：(02)2298-1347	傳真：(02)2298-2263
台中營業所	台中市南屯區工業區20路32號	電話：(04)2359-2203	傳真：(04)2359-3911
高雄營業所	高雄市三民區銀杉街55號	電話：(07)397-0415	傳真：(07)397-0408
宜蘭辦事處	宜蘭縣宜蘭市民權新路132號	電話：(03)931-5823	傳真：(03)931-5818
花東辦事處	花蓮縣新城鄉花師街15號	電話：(03)824-6923	傳真：(03)824-6023
新竹辦事處	新竹市北區警光路40號	電話：(03)523-3068	傳真：(03)523-3013
嘉義營業所	嘉義市西區育人路432號	電話：(05)236-6298	傳真：(05)236-6297
台南辦事處	台南市永康區永大路一段122號	電話：(06)273-7250	傳真：(06)273-7251
無錫芝蘭雅	江蘇省無錫市錫山經濟開發區芙蓉中四路202號	電話：+86-400 825 9085	傳真：+86-0510-83777471
香港(潤富)公司	香港九龍油塘高輝道7號，高輝工業大廈C座，2樓C5,C6室	電話：+852-2342-6586	傳真：+852-2793-4586
馬來西亞子公司	No.5&7, Jalan Sepadu 25/123A, Sec 25, 40400 Shah Alam, Selangor, Malaysia.	TEL : +60-3-5525-8879	FAX : +603-55258829
新加坡子公司	21, Woodlands Close, #04-29 Primz Bizhub (Room 3), Singapore 737854	TEL : +65 8188 6353	
美國子公司	18193 Valley Blvd, La Puente, CA 91744,USA	TEL : +1-626-655-0658	FAX : +1-626-655-0659
印尼子公司	Jl. Budi Mulia, Rukan Permata Ancol Blok M No.3, Pademangan, Jakarta Utara, Indonesia 14420	TEL : (+62 21)64719599	M:+62 81286357475 / albert@tehmag.com.tw

http://www.tehmag.com.tw E-mail:tehmag@tehmag.com.tw 2026.08

德麥官網